

Installatie handleiding Live PDF

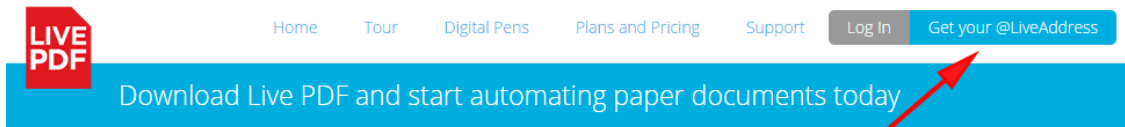

1. Ga naar de website van Live PDF <http://www.livepdf.net/download.html>



Live PDF for Windows

2. Kies rechtsboven voor **Get Your@LiveAddress**
3. Vul in je @LiveAdress en Password. Als het @Liveadress al bestaat zul je voor een andere naam moeten kiezen:

4. Op het volgende scherm de naam invullen, dit kan zijn een persoonsnaam, afdeling of bedrijfsnaam. Bij Company eventuele bedrijfsnaam invullen. Vervolgens het email-adres waar de bevestiging van de registratie naar toe moet worden gemaild. Als laatste een vinkje in het vakje dat je akkoord gaat met de leveringsvoorwaarden.

SchrijfOp.nl, Satellietbaan 41C, 2181 MG Hillegom, The Netherlands I:+31(0)23-3020205
info@SchrijfOp.nl, www.SchrijfOp.nl, www.SchrijfOpShop.nl,

KvK: 568.077.16, BTW-nr: NL 852.31.15.15-B01, IBAN:NL46TRIO 0197 6194 44, BIC: TRIONL2U

5. Automatisch ontvang je via de email een bevestiging:



Live Address Confirmation

Congratulations! Your Live Address has been confirmed.

@janjansen

Next

6. Klik op **Next** om vervolgens een keuze te maken uit de diverse opties:

- Voor 1 gebruiker kies je **Personal**; kosten per jaar \$ 24,00
- Voor 1-10 gebruikers kies je **Pro**; kosten per maand \$ 10,00

Je kunt ten alle tijden een wijziging aanbrengen in de gekozen optie.

Op de [website onder Plans and Pricing](#) kun de verschillen bekijken tussen de diverse opties:



[Home](#)

Select a Plan

Select the plan that's best for you or enter a promo code.

- I have a promo code
- Personal - \$20 per year
- Pro - \$10 per month per Live Address [compare plans](#)

Not ready for a plan? You can try Live PDF free for 14 days, then select your plan later.

- Try Live PDF free

Next

7. Hierna is je gebruikersprofiel aangemaakt en komt het volgende scherm met daarin aangegeven je @Liveaddress, Email, Account Type en de Status.

The screenshot shows the user profile for Jan Jansen (Administrator) with the handle @janjansen. The page includes a navigation bar with the LIVE PDF logo, 'Live PDF site', 'Support', and 'Jan Jansen (@janjansen) Logout'. Below the profile header, there are buttons for 'Download Live PDF' and 'Contact Us' (with a sub-button 'Open a new case'). A section titled 'Live Account: Jan Jansen' contains an 'add a Live Address' button and a search bar. A table lists the user's live addresses:

Live Address	Name	Email Address	Status
@janjansen	Jan Jansen	info@schrijfop.nl	Active

Below the table is a 'Billing' section with the following details:

- Account Type: **Pro** (change)
- Status: **Trial**
- Billing Contact: **Jan Jansen**
- Payment method: **Credit Card** (Use promo code)
- Partner: **Enter partner name**

8. Om de registratie en support volledig te maken dien je ook op te geven onder **Partner** de naam van: **SCHRIJFOP.NL. Alleen als daar de naam SchrijfOp.nl ook daadwerkelijk is ingevuld krijg je support van SchrijfOp.nl.**

The screenshot shows the 'Update Billing Information' form. The fields are filled with the following information:

- Account Name: Jan Jansen
- Main Contact: Jan Jansen
- Company: je eigen bedrijfs- of persoonsnaam
- Email: eigen@mailadres invullen (with a tooltip 'Is not valid.') and a red arrow pointing to the Partner field)
- Partner: SchrijfOp.nl

Below the Partner field, there is a note: 'Billing notices and statements will be sent to this address'. A large red box contains the text: 'Vul hier in voor support SchrijfOp.nl Belangrijk!!'. At the bottom, there is a checkbox for 'Keep me informed of Live PDF-related updates and announcements' and a 'Save' button.

9. De volgende stap is het downloaden van de Live PDF software. Klik rechtsboven op Download Live PDF:

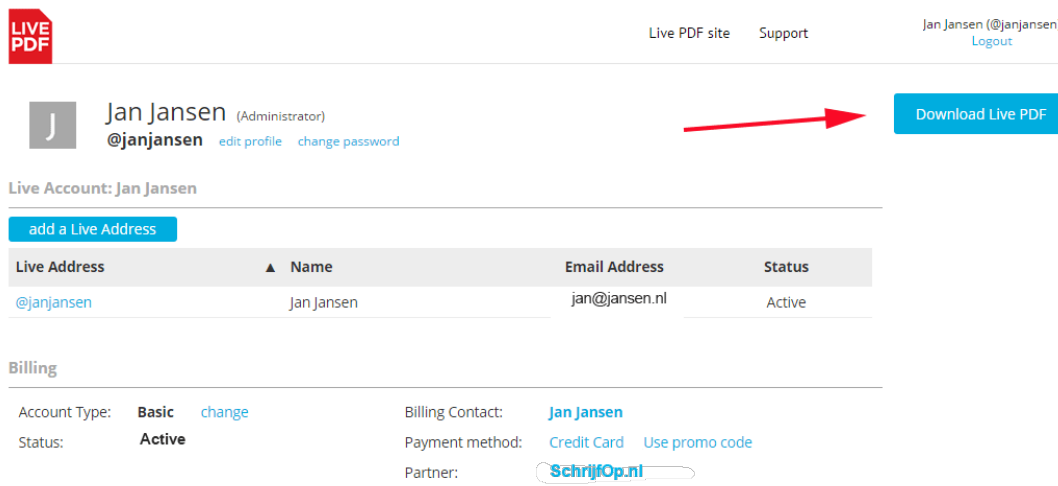

Live PDF site Support Jan Jansen (@janjansen) Logout

Jan Jansen (Administrator)
@janjansen edit profile change password

Live Account: Jan Jansen

add a Live Address

Live Address	Name	Email Address	Status
@janjansen	Jan Jansen	jan@jansen.nl	Active

Billing

Account Type: **Basic** change
Status: **Active**

Billing Contact: **Jan Jansen**
Payment method: Credit Card Use promo code
Partner: **SchrijfOp.nl**

10. Je komt vervolgens op dit scherm en klik nogmaals Op “Get Live PDF for Windows”



Home Tour Digital Pens Plans and Pricing Support Log In Get your @LiveAddress

Download Live PDF and start automating paper documents today

Live PDF for Windows

Live PDF software connects you with the world's first digital paper network - connect your paper documents with Live PDFs, get instant updates after writing, and start automating your paper.

[Get Live PDF for Windows](#) 

- ✓ Save and share PDF copies of any printed document as you print
- ✓ Distribute copies and updates of paper documents to other people, companies, and systems automatically
- ✓ Capture wet ink signatures from paper instantly with digital pens



11. Live PDF wordt vervolgens gedownload met de filenaam: **LivePDF.setup**. Na de download op de file klikken en de installatie zal worden uitgevoerd.

12. Het opstartscherm van Live PDF komt op het scherm:

1. Vul je @Liveaddress in
2. Vul je Password in
3. Klik op Login

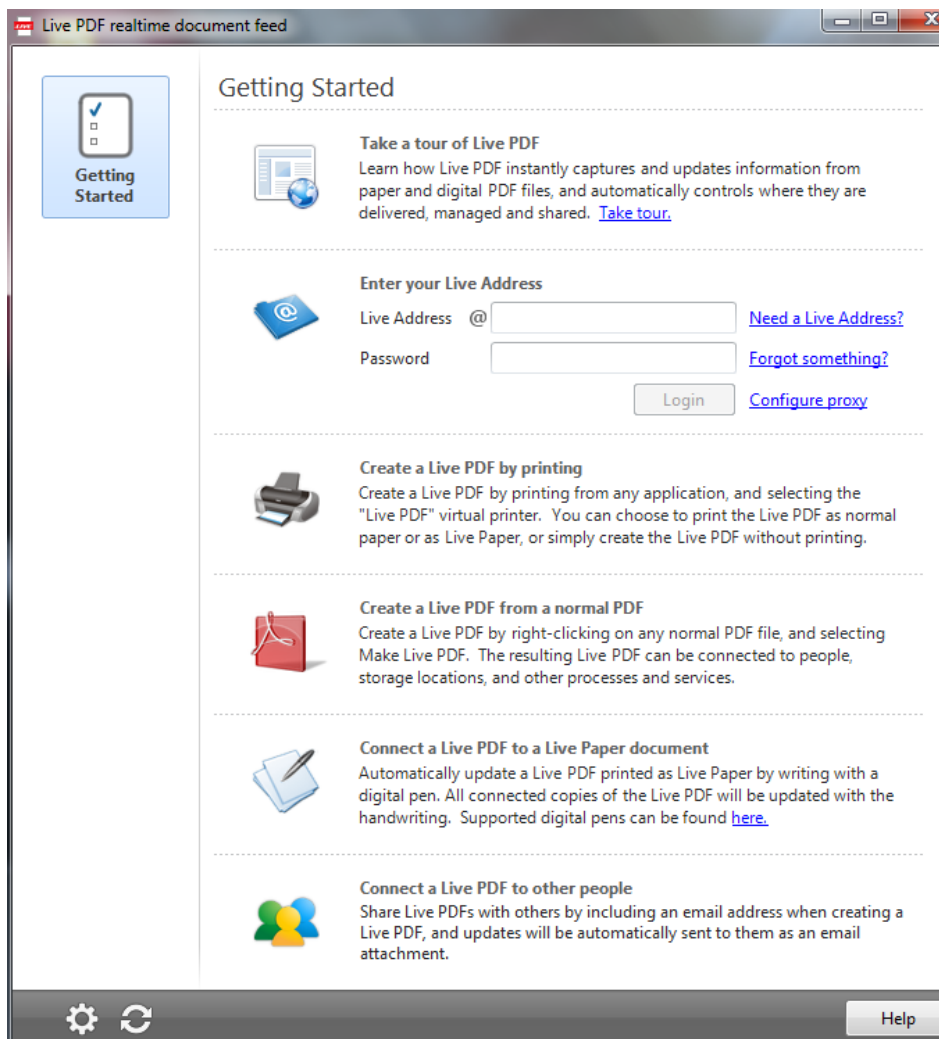

13. Klik vervolgens onderaan het scherm op het radertje



14. Het scherm voor Live PDF settings komt op het scherm:

1. Klik op Live Adress

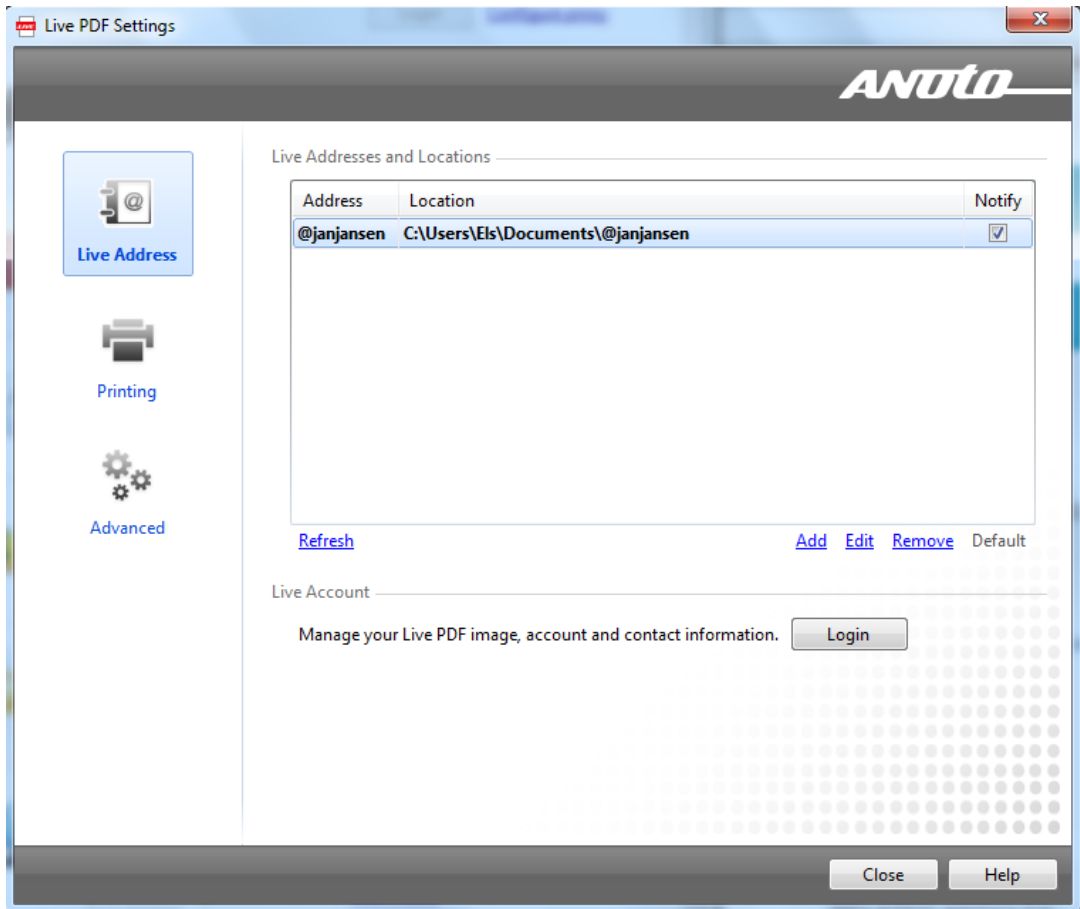

15. Geef aan de locaties waar je straks de Live PDF documenten wilt plaatsen.

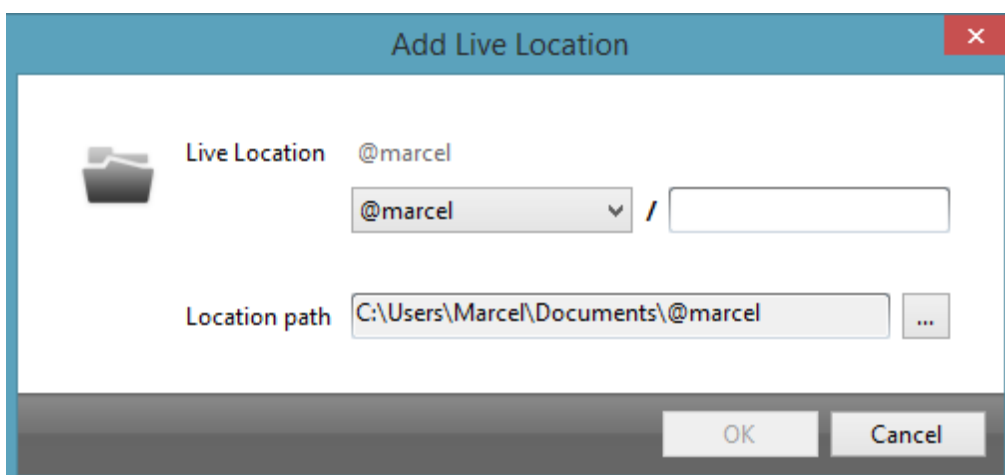

16. Klik hierna op Printing voor het instellen van de Live PDF printer:

1. Klik op Add

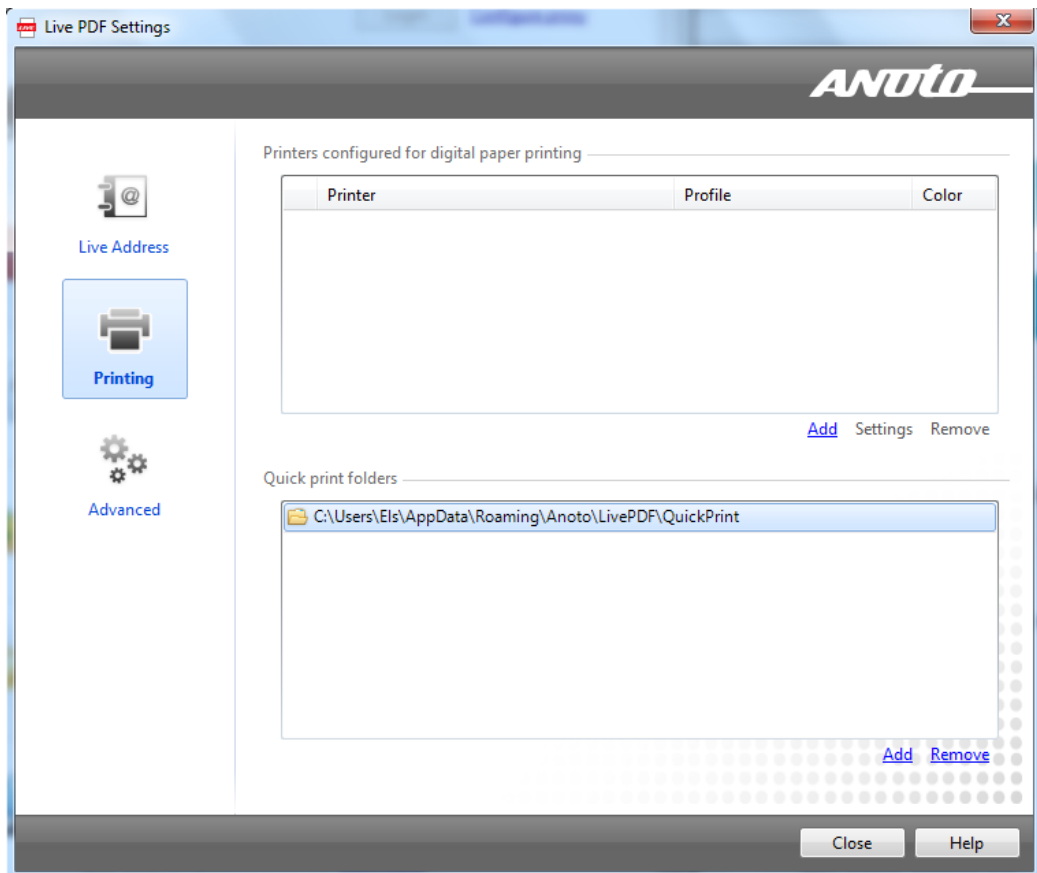

17. Klik op het volgende scherm op de juiste printer:

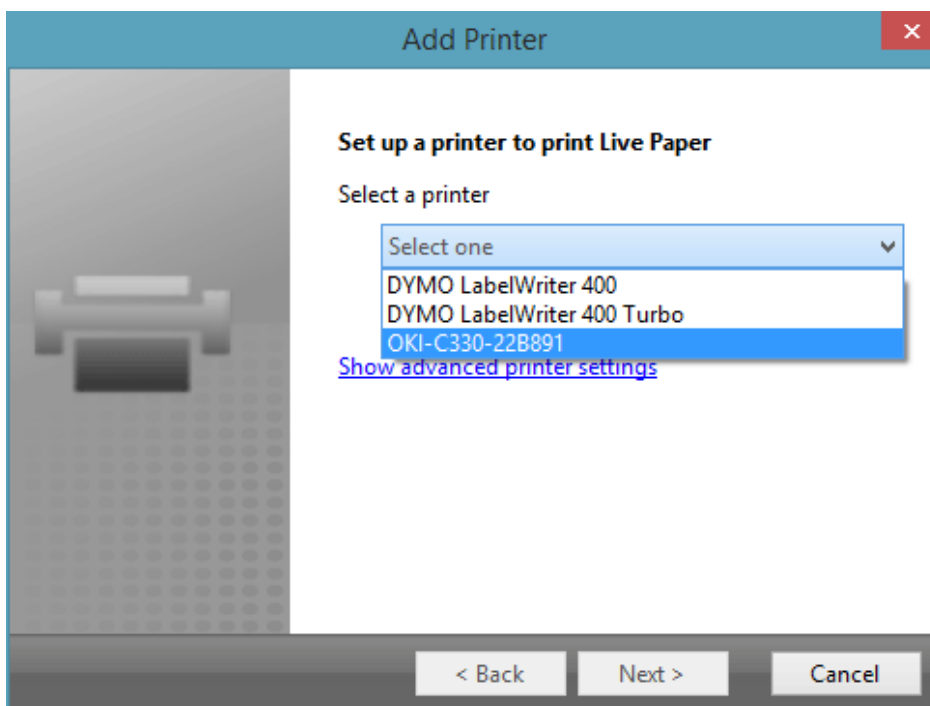

SchrijfOp.nl, Satellietbaan 41C, 2181 MG Hillegom, The Netherlands T:+31(0)23-3020205

info@SchrijfOp.nl, www.SchrijfOp.nl, www.SchrijfOpShop.nl,

KvK: 568.077.16, BTW-nr: NL 852.31.15.15-B01, IBAN:NL46TRIO 0197 6194 44, BIC: TRIONL2U

Let op: Het moet een printer zijn die voldoet aan de volgende voorwaarden:

- Laserprinter
- Minimaal 600DPI
- Kleur
- Postscriptdriver

18. Wanneer de juiste printer is gekozen komt het onderstaande scherm, die aangeeft dat er een testpagina geprint wordt. Daarmee wordt de juiste werking van pen en papier gecontroleerd.

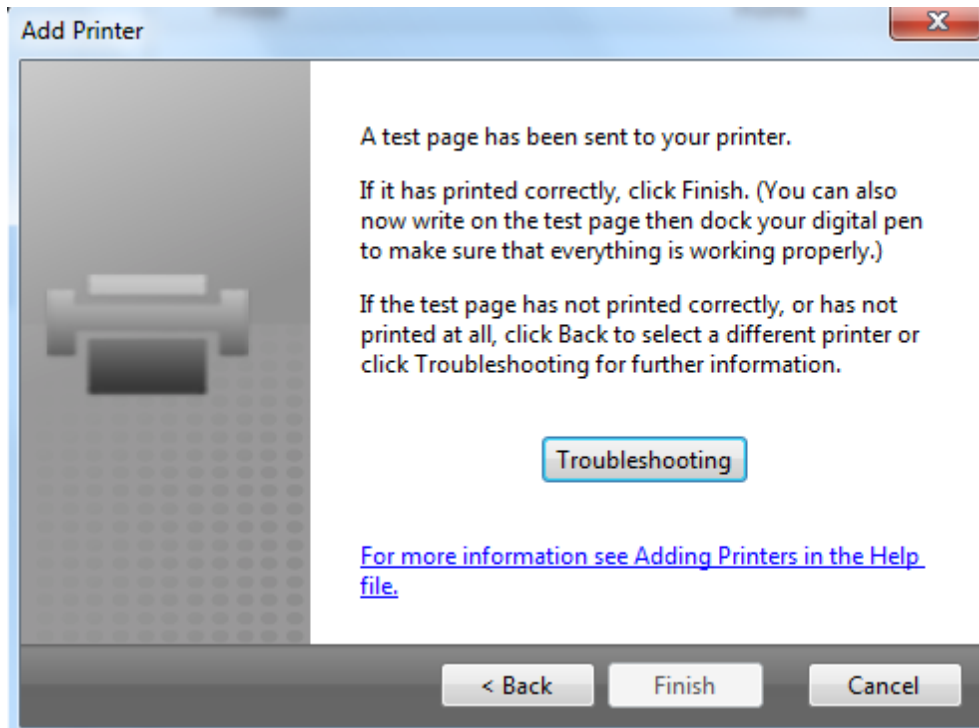

19. Op de printer wordt de volgende testpagina uitgeprint. Volg de instructies:

1. Controleer het geprinte papier of er puntjes op geprint zijn.
2. Controleer of je pen voldoende is opgeladen.
3. Schrijf iets in het vak onderaan de pagina
4. Plaats je pen in de cradle.

Digital Pen and Paper

TEST PAGE

1. Make sure dot pattern is printed on this page.
2. Make sure your digital pen is charged.
3. Write something in this box with your digital pen.
4. Dock your digital pen.



20. Als alles correct verloopt dan zie je in je Live PDFdocumenten een PDF verschijnen. Als dat gebeurt zijn de pen en printer geschikt om daar Live PDF's mee te schrijven en te printen. Zie het voorbeeld zoals de print eruit zal komen te zien:

TEST PAGE

1. Make sure dot pattern is printed on this page.
2. Make sure your digital pen is charged.
3. Write something in this box with your digital pen.
4. Dock your digital pen.

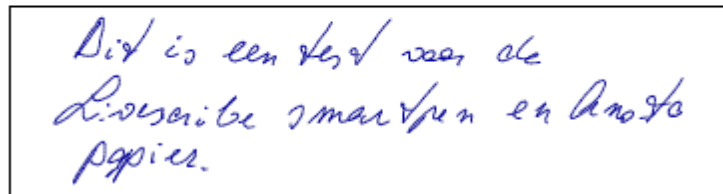

21. Nu kan begonnen worden met het zelf printen en schrijven van de eigen documenten.